



INSTITUTO DE TERAPIAS GLOBALES

Asociación inscrita en el registro del Gobierno Vasco nº B/882/88 - CIF G48256259

C/ Alameda Mazarredo 47-2º dcha. 48009 BILBAO (Vizcaya)

Tel. /Fax (94) 435 25 25 – 638 125 782

posturologia.bilbao@gmail.com - www.itgbilbao.org

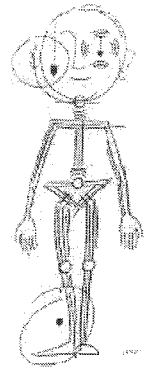

CURSO DE POSTUROLOGIA RPS 329/05

Avalado por:

Association pour le Développement et l' Application de la Posturologie - API-Paris

Associação Portuguesa de Posturologia Clínica e Dislexia - Lisboa

Association Posturologie Internationale - Paris

Asociación Española de Posturología - Barcelona

Bilbao 2012 - 10ª Promoción -

110 Horas - 11 Créditos

Comenzamos en el ITG de Bilbao la formación en Posturología en Bilbao, en el año 1993, con **Pierre-Marie Gagey**, Fundador de la Asociación Francesa de Posturología y autor del libro "POSTUROLOGIA, Regulación y alteraciones de la bipedestación" (Edit. MASSON), que daba su primer curso en España. Año tras año hemos ido organizado otros cursos, y en la actualidad hemos reunido a un equipo multidisciplinar de especialistas de todos los sistemas que entran en la regulación de la postura y del equilibrio que nos garantiza una formación básica de POSTUROLOGIA .

Además se puede seguir nuestra formación continua en Posturología, asistiendo a reciclar en posteriores cursos, así como en cursos monográficos: Oclusión y postura, Casos clínicos y posturografía, etc...)

Objetivos:

- ✓ Conocer el conjunto de procesos neurofisiológico implicados en el control y regulación del sistema tónico postural y del equilibrio.
- ✓ Especializar al profesional en el diagnóstico clínico postural y en la manipulación de las distintas entradas de información.
- ✓ Aprender los tests clínicos que ponen en evidencia un desajuste de control postural y orientarse hacia el diagnóstico causal.
- ✓ Aprender a objetivar el análisis clínico mediante la posturografía estática y dinámica y valorar la eficacia de los posibles tratamientos.
como nexos la Posturología.
- ✓ Adquirir los conocimientos multidisciplinarios que faciliten la complementariedad del tratamiento del paciente teniendo como nexos la Posturología.

Director del curso: Dr. Aitor Loroño

Equipo docente:



Orlando Alves Da Silva, Oftalmólogo, Profesor Universidad de Lisboa, Portugal.



Jose Mª Argaluz, Optico-optometrista, Visiólogo.



Ignasi Beltrán Ruiz, Podoposturólogo, Antropólogo especialista en antropología del cuerpo, Profesor asociado del departamento de podología de la Universidad de Barcelona.

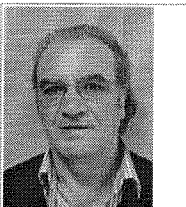

André DARTHEZ, Cirujano dentista, Profesor en la Facultad Dental de Toulouse (Francia).



Ruth DELGADO, Podóloga y Posturóloga



Thierry Ferrus, Podo-Posturologo, Profesor en Posturologie (Instituto de formación de Philippe VILLENEUVE), Profesor en la Facultad de Barcelona (máster de posturología), Profesor en la escuela de Pédicura-Podología DANHIER



Luis Miguel FIZ, Médico ORL, especialista en patología del vértigo y desequilibrio, Posturografía dinámica computerizada.



Pierre-Marie Gagey, Médico, Fundador de la Asociación Francesa de Posturología, autor del libro "Posturología" Regulación y alteraciones de la bipedestación.

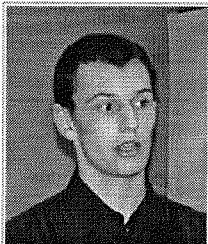

Julien JACQUEMARD, Fisioterapeuta. Especialista en reeducación vestibular. Servicio de reeducación funcional del Pr. Yelnik, Servicio de ORL del Pr. Tran Ba Huy, Hôpital Lariboisière. PARIS

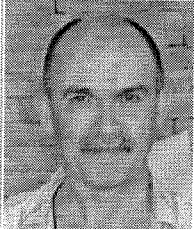

Dr. Aitor Loroño, Médico, DIU en Posturología clínica (Universidad de Provence, Marseilla-Francia).



Dr. Fernando Ortega, Profesor del departamento de Neurociencias de la Facultad de Medicina de la Universidad del País Vasco.



Manuela Palma, Psicóloga. Escuela de Posturología de Lisboa.

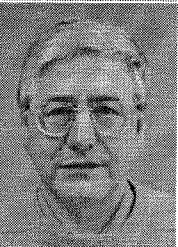

Jacques Prunet, Cirujano dentista, adjunto de la Facultad Dental de Toulouse (Francia).



Albert ROSA SEMPRERE, Diplomado en Osteopatía. Posturólogo. Homeópata unicista. Especialista en Osteopatía visceral, tisular y somatoemocional Especialista en Osteopatía pediátrica



Patrick SAVET, Dtor. SATEL



Philippe Villeneuve, Podólogo, Osteópata, Instituto Posturopodal, París. Co-autor de Posturología, Pie, equilibrio y raquis, Pie, equilibrio y postura, Pie, equilibrio y movimiento, Posturología clínica.

PROGRAMA

Generalidades

- Introducción a la Posturología
- Definición del sistema tónico postural
- Funcionamiento del Sistema postural de aploma como un sistema dinámico no-lineal
- Recuerdo neurofisiológico sobre los sistemas de regulación de las actividades posturocinéticas.
- Exocaptadores y endocaptadores posturales
- Desarrollo histórico de la Posturología

Sistema Visual

- Captor visual y oculomotor y postura.
- Interés de los prismas en posturología y en el tratamiento de las dislexias.

Sistema vestibular y postura.

- Anatomía y fisiología del sistema vestibular periférico y central
 - Fisiopatología vestibular
 - Anamnesis y exploración clínica otoneurológica
 - Exploración estática y dinámica elemental del paciente vertiginoso
 - Exploración del sistema vestibulo espinal y vestíbulo ocular
 - Patología: Enf. Ménière, Vértigo posicional paroxístico, vértigo en ancianos, Cinetosis y vértigo psicógeno.
 - Reeduación de los problemas del equilibrio.
 - Envejecimiento del equilibrio y caídas. Reeduación y prevención.
- El captor podal y la postura. Examen clínico podal.
- Sistema propioceptivo y raquis.
 - * Biomecánica de la postura
 - * Cadenas musculares
 - * Reeduación Propioceptiva.

La víscera postural. La postura visceral

- La Osteopatía visceral en la clínica posturológica
- Neurofisiología del sistema visceropostural
- Comprensión de los mecanismos de disfunción visceral en un sistema integrado
- La fascia y las cadenas neuro-mio-viscero-fasciales
- Tipos de fijación visceral y su repercusión sobre la postura
- Diagnóstico diferencial. Protocolo de derivación al osteópata visceral.

- Oclusodontología y postura.

- Posturografía estática y dinámica.

- Demostración práctica de la plataforma de Posturología
 - * Captadores, adquisición y tratamiento de la señal
 - * Estatokinesiograma, Estabilograma, estudio frecuencial de los bucles de regulación: visual, vestibular, cerebeloso, miotático.
- Interpretación de valores normales y patológicos
- * Manipulación de las entradas sensoriales

- El cuerpo vivenciado; génesis de la postura y posicionamiento
 - * Aspectos psicósomáticos y posturoemocionales

Campos de aplicación de la Posturología

- Patologías, Observaciones clínicas y aplicaciones, Estrategias y reeducación, La investigación clínica, Métodos de exploración y la investigación neurosensorial.

- Integración del tratamiento de los diferentes especialistas que inciden sobre el síndrome de deficiencia postural

- La Psicología Postural, Entrenamiento cognitivo, Reprogramación Postural en la práctica clínica, El mobiliario postural.

* El equipo multidisciplinar. Protocolos de derivación de pacientes a los diferentes especialistas.

- Talleres prácticos:

- Examen clínico del sistema tónico postural y del equilibrio

* El interrogatorio - Examen clínico - Manipulación de las entradas sensoriales - Comprobación posturográfica - Orientación de diagnóstico diferencial

* Examen del aparato masticador, ATM, Cervicales y postura

* Examen del pie y postura

* Examen de la marcha - El locómetro

* Examen postural del raquis.

* Examen visual y optométrico

* Plantillas posturales - propioceptivas y esteroceptivas.

* Práctica de posturografía: realización e interpretación de registros. Casos clínicos.

- Tests clínicos del examen clínico postural

* Test de Barré

* Romberg Postural

* Test de rotación Cervical

* Test de extensión de la muñeca

* Test de Cyon

* Test de Basani

* Test de Fukuda

* Test de convergencia podal

* Examen posturodinámico

* Examen global del cuadrilátero pelvipédico

* Test de convergencia ocular

* Test de Cover

* Test de Maddox

* Test de oclusión y ATM

* Test Clínicos posturoviscerales

Lugar: ITG - BILBAO

Dirigido a: Ldos. en Medicina (Rehabilitadores, Neurólogos, Dentistas-Ortodoncistas, Reumatólogos, Oftalmólogos, ORL, Osteopatas, Medicina deportiva), Fisioterapeutas, Podólogos, Ópticos-Optometristas, Psicólogos:

Fechas y Horarios: Viernes de 10 a 14h y de 15'30 a 20'30 – Sábados de 10 a 14 y de 15,30 a 20,30 h.

1er. Seminario: 14 y 15 Diciembre 2012 - 2º. Seminario: 18 y 19 de Enero 2013 - 3er. Seminario: – 22 y 23 de Febrero 2013 - 4º Seminario: 12 y 13 de Abril 2013 - 5º. Seminario 10 y 11 de Mayo 2013 - 6º Seminario: 7 y 8 de Junio 2013.

Inscripciones:

Límite Inscripción: Abierta la matrícula hasta el 16 de Noviembre 2012 - plazas limitadas-

Importe:

Curso Completo 1.850 €

500 € junto con la inscripción y 450 € en el 1er., 3er. y 5º Seminario respectivamente.

El precio incluye: Dossier de apuntes y las comidas del viernes y sábado.
Alojamiento por cuenta del alumno.

Se entregará un Certificado de asistencia validando las 110 horas del curso.

R E Q U I S I T O S D E A D M I S I O N

1. Inscripción: se realizará por riguroso orden de llegada de las solicitudes, por ser el curso de plazas limitadas. Queda formalizada con el pago de 500 € y el envío del boletín de inscripción.

2. Importe: Curso Completo 1.850 €

500 € junto con la inscripción y 450 € en el 1er., 3er. y 5º Seminario respectivamente.

3. Forma de Pago: (marcar con una X)

<> Contado <> giro postal a nombre de M.Aitor Loroño

<> Transferencia bancaria

4. Alojamiento, por cuenta del alumno. Se facilitaran direcciones de hoteles a petición del interesado.

5. Cancelaciones El importe de la inscripción será devuelto en un 50% si la cancelación se notifica por carta antes de que finalice el plazo de la misma. Si ésta se produce con posterioridad, no tendrá devolución alguna. Si el alumno se da de baja una vez iniciado el curso tampoco tendrá ninguna devolución.

6. El Instituto de Terapias Globales se reserva el derecho a modificar el programa, fechas, horarios y los requisitos de admisión.

7. Para dirimir cuantas diferencias o reclamaciones pudieran surgir entre el Instituto de Terapias Globales y los matriculados en los cursos, todos ellos, con renuncia a su propio fuero, se someten expresamente a los Juzgados y tribunales de Bilbao.

HOJA DE INSCRIPCIÓN CURSO DE
P O S T U R O L O G I A

BILBAO 2012/13 – 10ª Promoción

1er. Seminario: 16 y 17 de Noviembre 2012- 2º Seminario: 14 y 15 Diciembre 2012 -
3er. Seminario: 18 y 19 de Enero 2013 - 4º Seminario: – 22 y 23 de Febrero 2013 -
5º Seminario: 12 y 13 de Abril 2013 – 6º Seminario: 7 y 8 de Junio 2013.

Apellidos _____ Nombre _____

Dirección _____

Población _____ C.P. _____ Provincia _____

Tfno. particular (_____) _____ E-mail _____

Profesión: _____

Ctro. Trabajo _____

Tfno. profesional (_____) _____

Encontré la información en, de parte de _____

Fecha y Firma

Entregar junto al boletín:

Fotocopia DNI

Foto

Fotocopia título

Enviar a: Instituto de Terapias Globales
Alda. Mazarredo 47-2º - 48009 BILBAO
itg.bilbao@gmail.com

Cancelaciones: El importe de la inscripción será devuelto en un 50% si la cancelación se notifica por carta antes de que finalice el plazo de la misma. Si ésta se produce con posterioridad, no tendrá devolución alguna. Si el alumno se da de baja una vez iniciado el curso tampoco tendrá ninguna devolución.

. El Instituto de Terapias Globales se reserva el derecho a modificar el programa, fechas, horarios y los requisitos de admisión.

. Para dirimir cuantas diferencias o reclamaciones pudieran surgir entre el Instituto de Terapias Globales y los matriculados en los cursos, todos ellos, con renuncia a su propio fuero, se someten expresamente a los Juzgados y tribunales de Bilbao.

De conformidad con lo establecido en la ley orgánica 15/99 (LOPD), de 13 de diciembre de Protección de Datos Personales, le informamos que los datos personales que nos facilite serán recogidos en un fichero cuyo responsable es ITG en cuya sede social, sita en Alda. Mazarredo 47-2º - BILBAO - Bizkaia podrá ejercer su derecho de acceso, rectificación, cancelación y oposición al tratamiento de sus datos personales, en los términos y condiciones previstos en la ley. Para su mayor comodidad, también podrá ejercer los derechos antes mencionados dirigiéndose a la dirección de correo electrónico: itgbilbao@gmail.com